MEDELPADS FOLKMUSIKFÖRBUND

ALLSPELSLÅTAR

2019

1. GÅNGLÅT

EFTER PETTER BLOMBERG, SÄTTNA.
ARR. FÖR TVÅ FIOLER AV C. PETTERSSON.

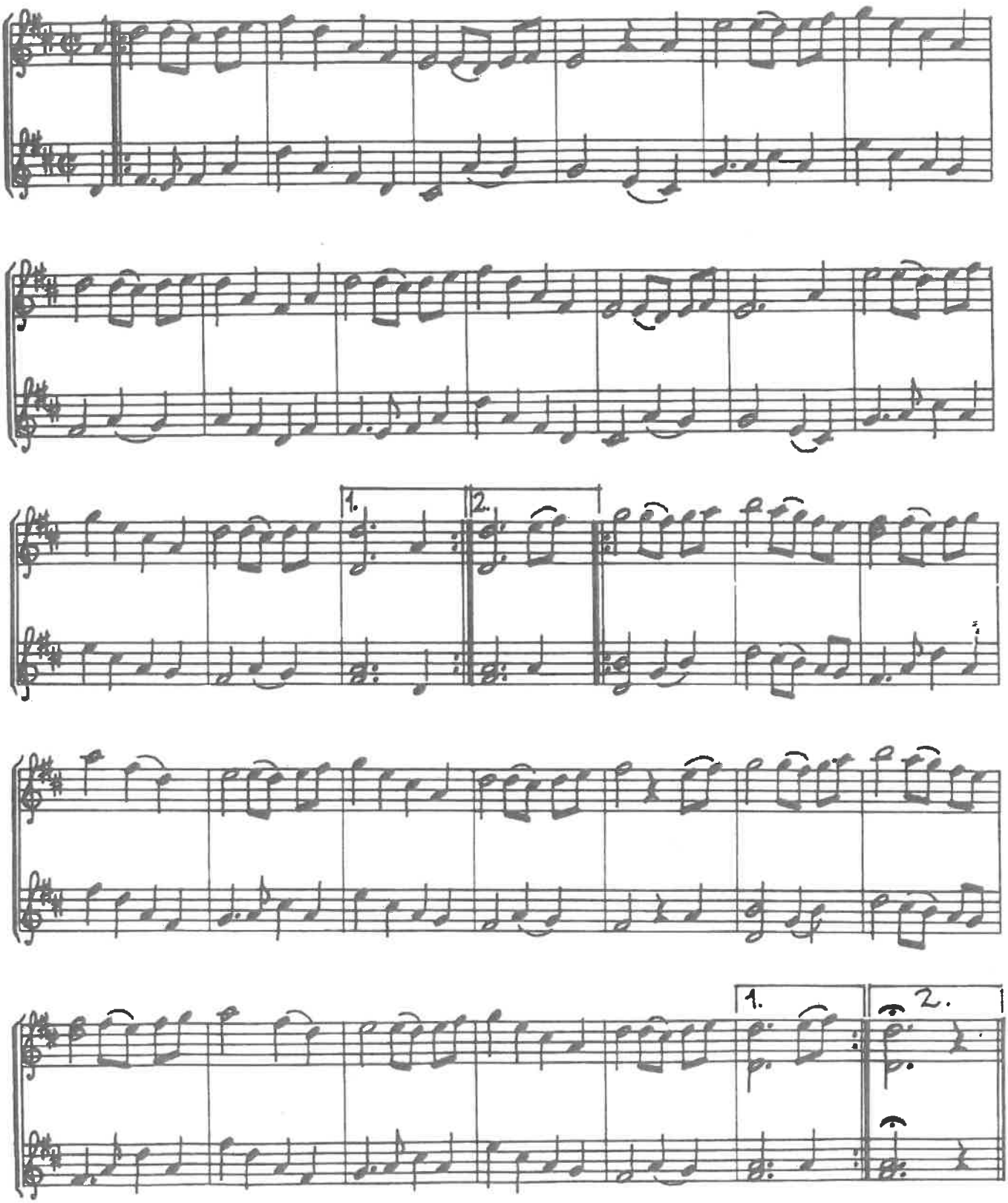

POLSKA SPELAD AV EINAR VIKLUND
(EFTER FADERN)

ST: SVEN VIKLUND 75.

MEDELPAD....

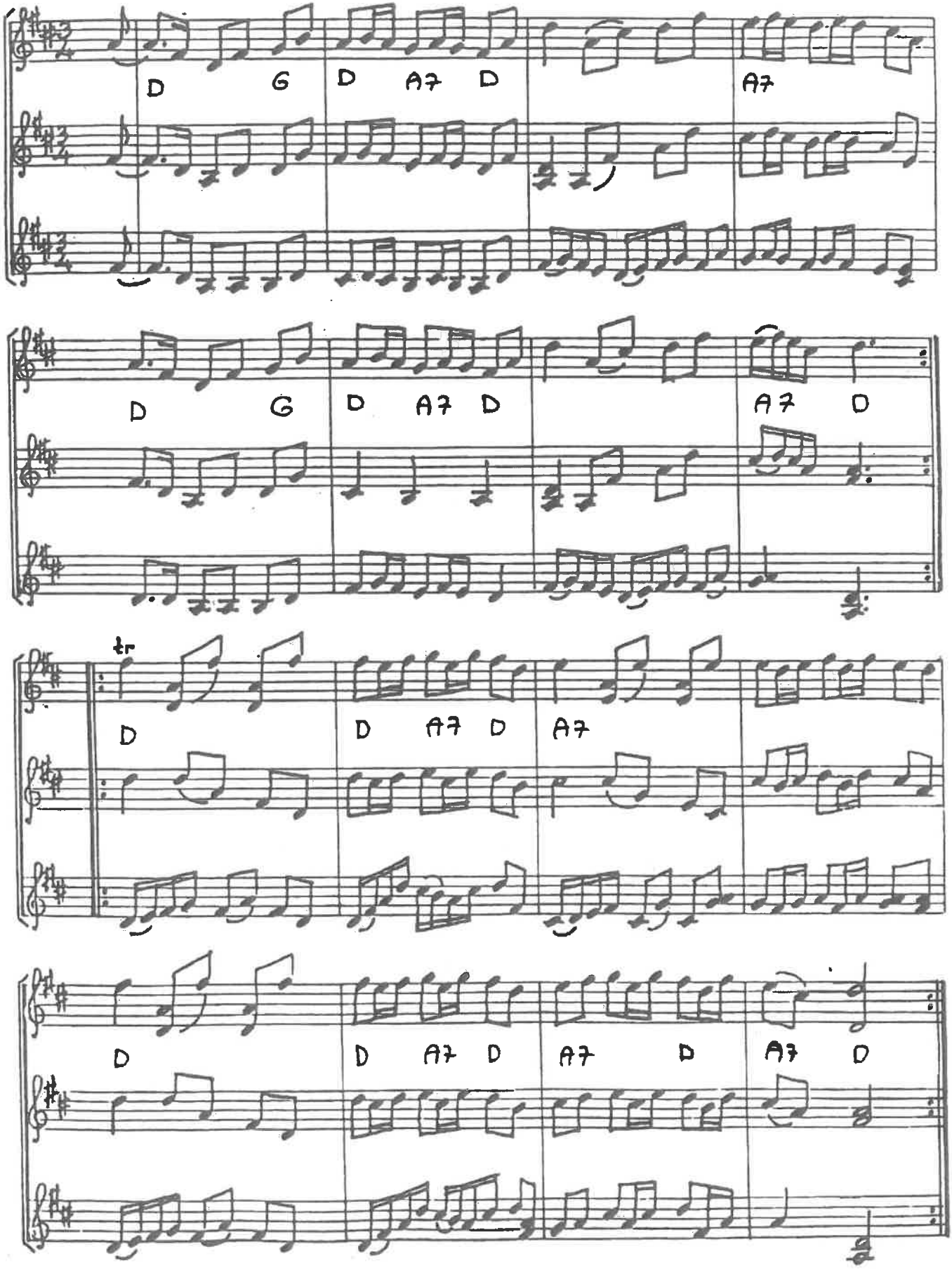

Hinkes schottis

Efter Hinke Hörnlund, Holm

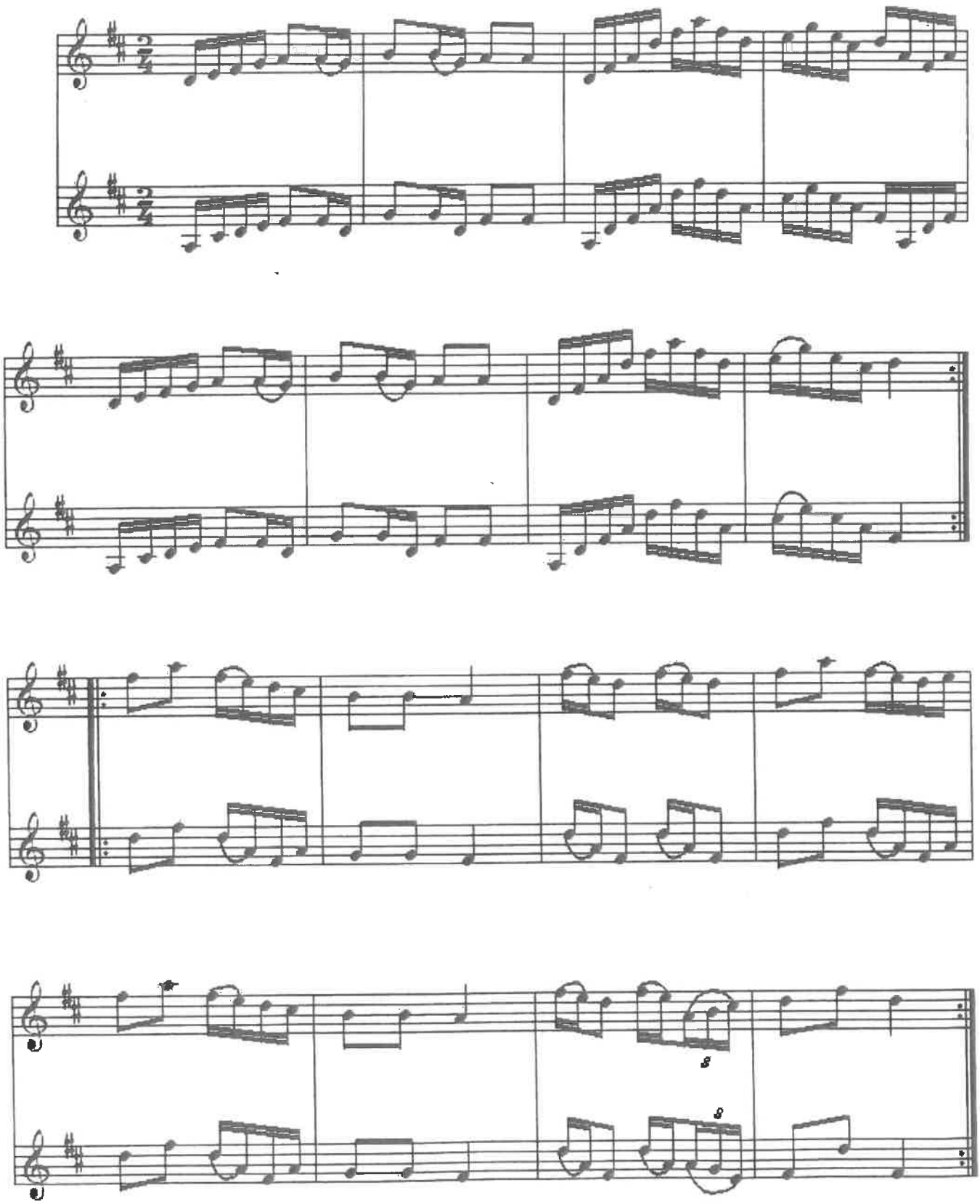

Gullik Alfred Falk

117. VALS

efter Spel Gulle

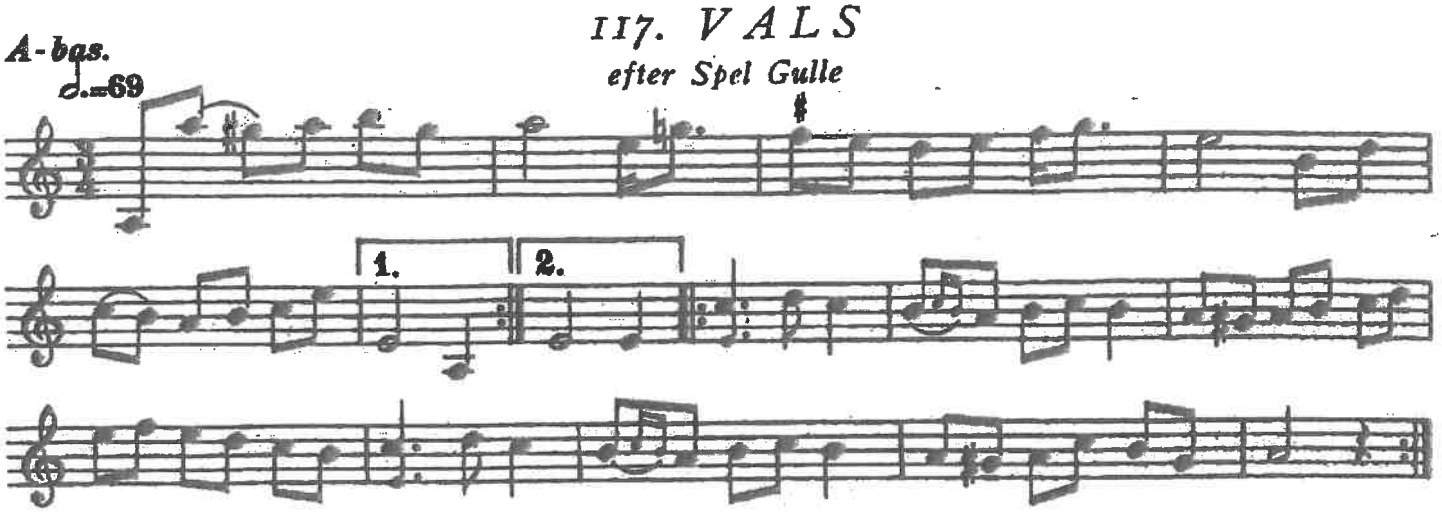

Detta var den första låt Jöns Persson fick spela, då han, tolv år gammal skulle lära av Spel Gulle.

598. Polska Jonk Jonas

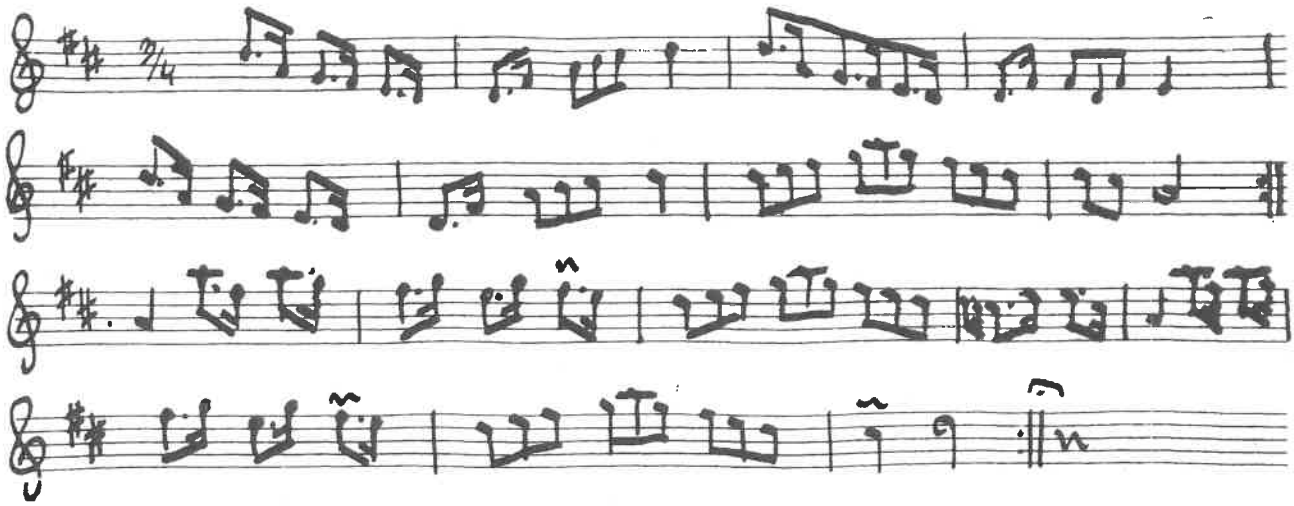

SCHOTTIS från HAVERÖ

Medelpad

♩=c:a 80

"SLÄNGPOLSKA EFTER HINKE HÖRNLUND"

MEDELPAD ~SPELAD AV EDVARD KALLBERG~ UPPT. H. SÄHLIN

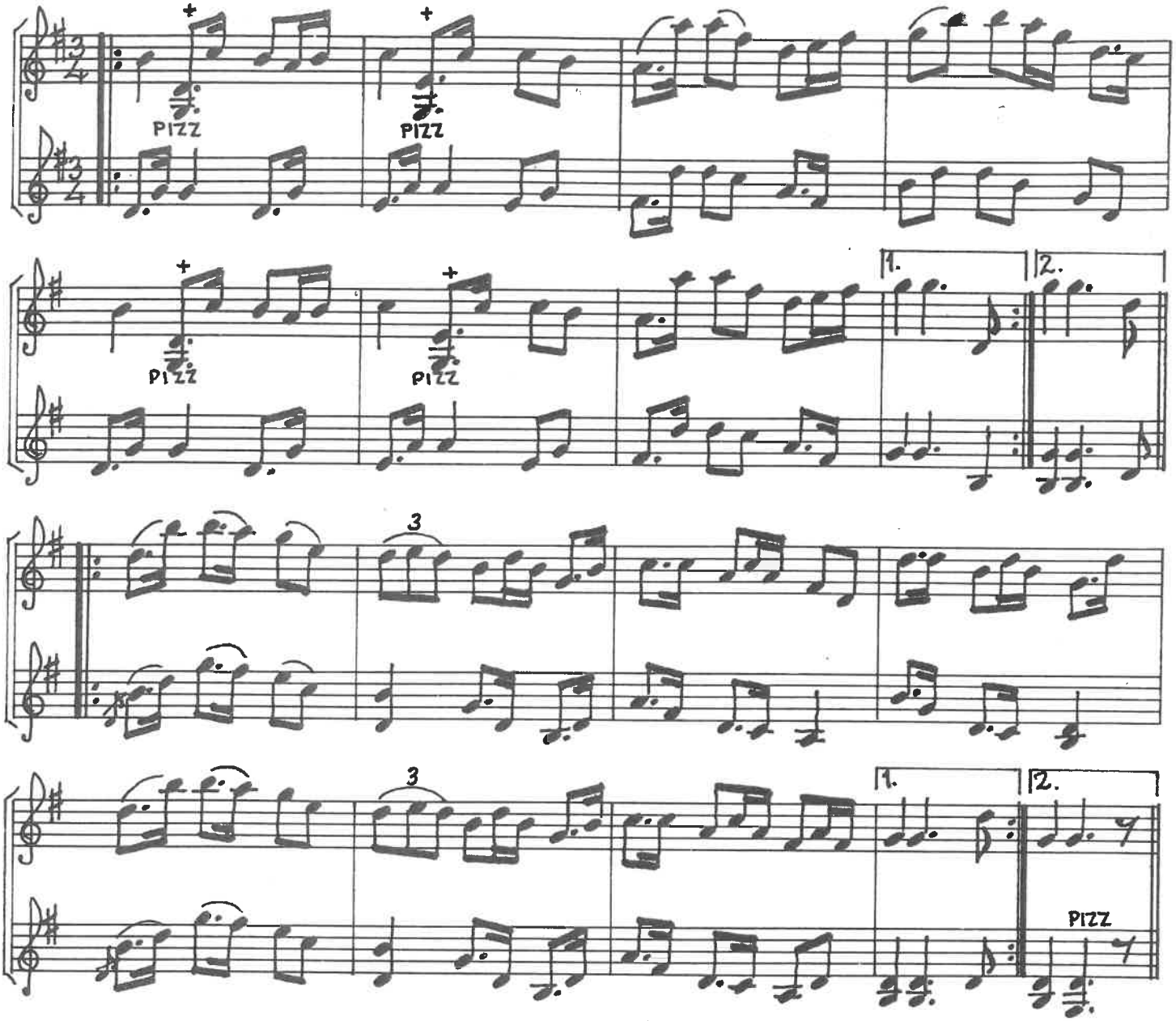

Hamburg 81.

Per Erik Svedin

215. GÅNGLÅT

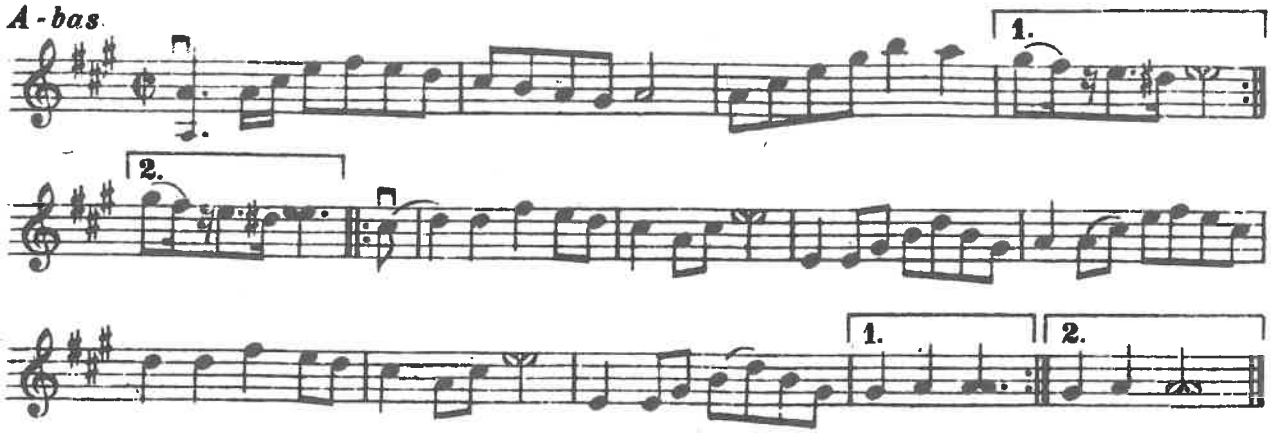

236. POLSKA

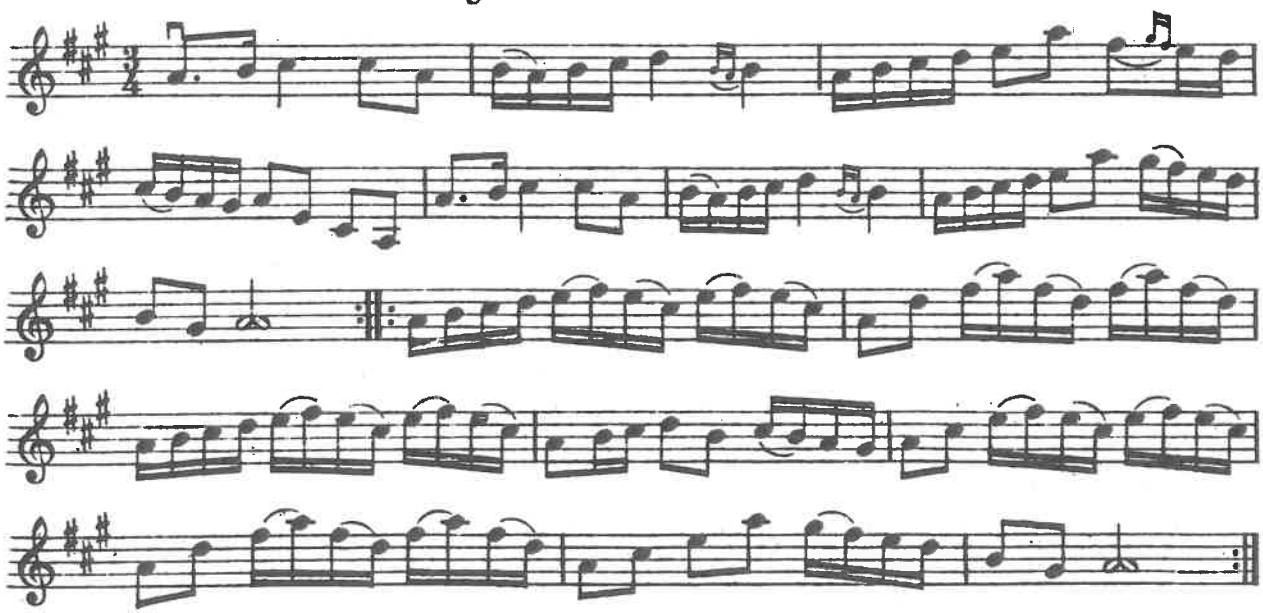

Polskan har Svedin lärt av spelmannen Lars Nilsson i Attmar.

Vals

efter Einar Viklund, stämma Göran Larsson

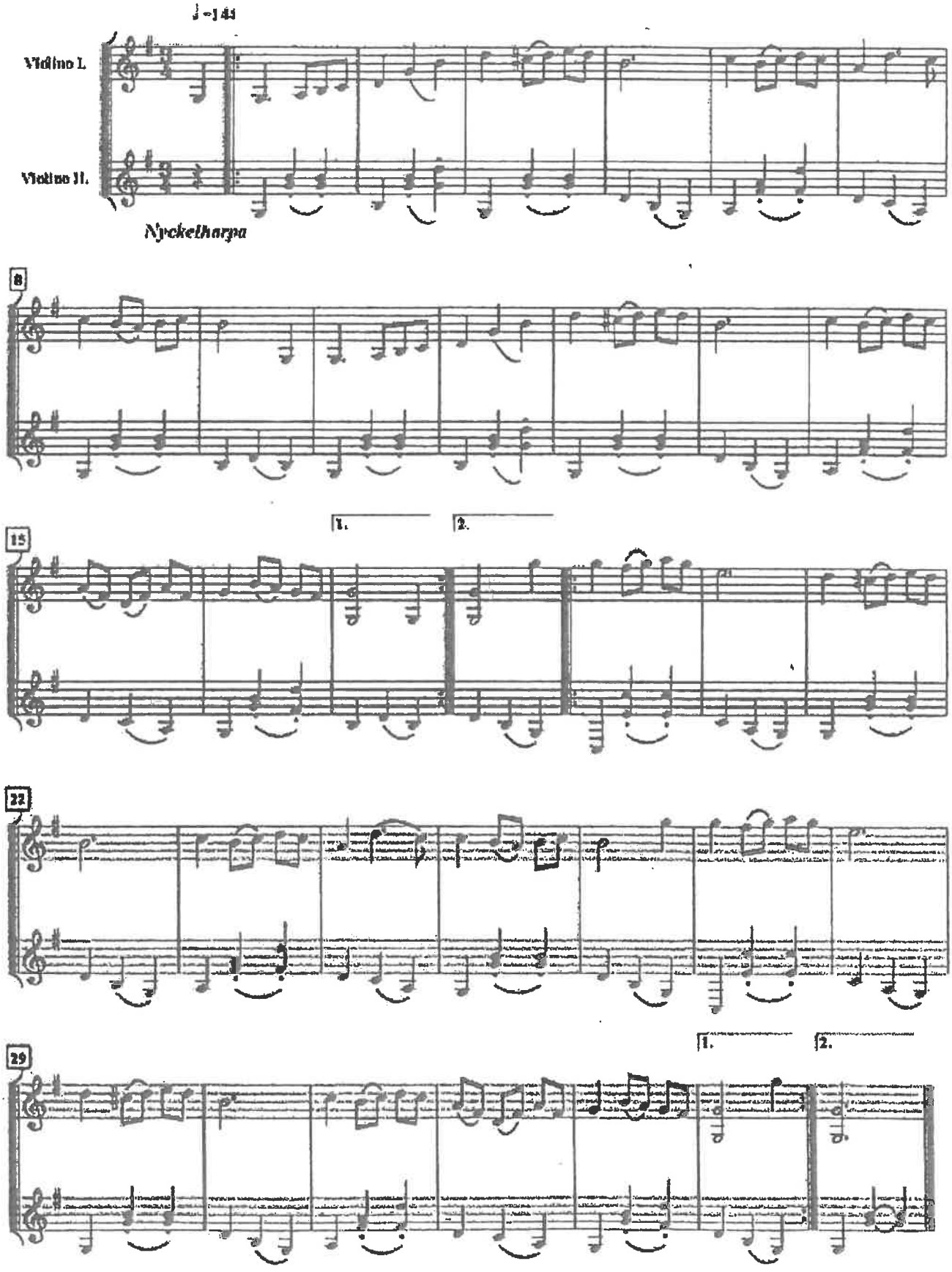

Uppt. Sven Viklund
Utskrift från www.linnaspelman.se